

← KADAŇSKÝ ROHOZEC

KADAŇ PRUNÉŘOV 

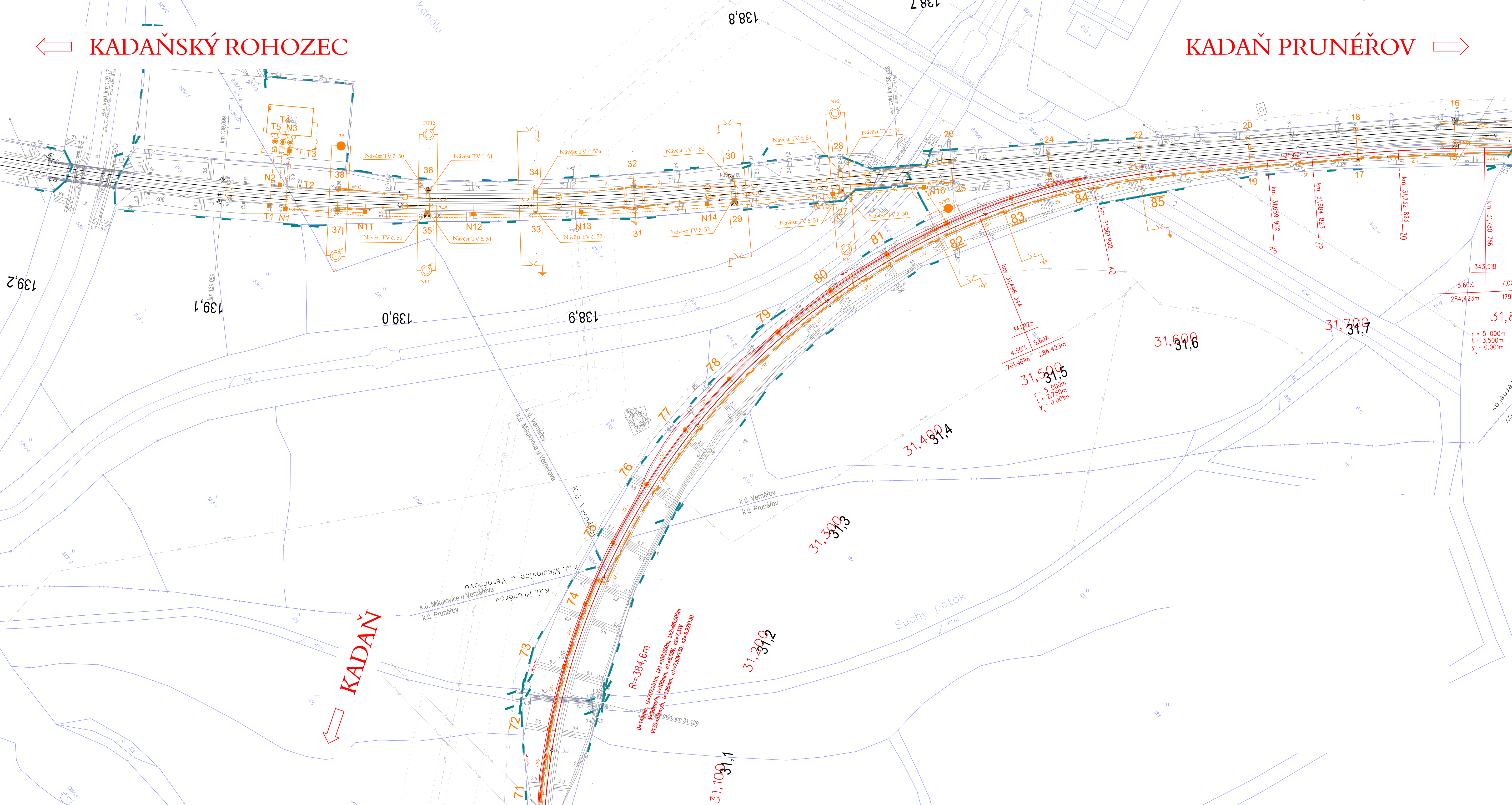

EVROPSKÁ UNIE  
Evropské strukturální a investiční fondy  
Operační program doprava

Ministerstvo dopravy  
Státní fond dopravní  
infrastruktury

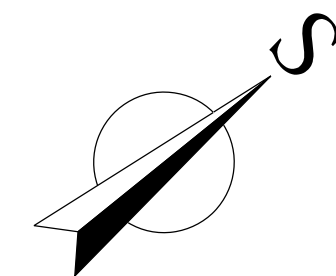

**Legenda:**

	navrhovaný stav
	realizováno v rámci projektu "Elektrizace trati Kadaň - Kadaň-Prunéřov"
	stávající stav
	katastr nemovitosti
	hranice drážního pozemku
	stávající síť

ČISTOPIS  
VÝŠKOVÝ SYSTÉM Bpv      SOUŘADNICOVÝ SYSTÉM S-JTSK

Číslo změny:	Obsah změny:	Datum změny
01	-	
02	-	
03	-	

Objednatel:



SŽDC, s.r.o.  
 Dlážďená 1003/7, 110 00 Praha  
 tel.: +420 222 335 77  
 e-mail: szdc@szdc.cz

Generální projektant:



SUDOP PRAHA a.s. Olšanská 1a, 130 80 Praha 3 tel.: +420 267 094 111 e-mail: praha@sudop.cz	Hlavní inženýr projektu: ING. MARTIN RAIBR Garant profese: ZDENĚK PACHOLÍK
---	---

**Středisko:**  
ELEKTROTECHNIKY, TRAKCE, SDĚLOVACÍ A ZABEZPEČOVACÍ TECHNIKY

Vedoucí střediska:	Odpovědný projektant SO, IO, PS:	Vypracoval:	Kontroloval:
ING. MARTIN RAIBR	ING. DAVID ZRŮST	ING. DAVID ZRŮST	ING. MARTIN RAIBR

Název akce:	Číslo smlouvy:
-------------	----------------

	16-333.20
--	-----------

	x	/ x	x	Projektový stupeň:
--	---	-----	---	--------------------

**ELEKTRIZACE TRATI KADAŇ PRUNÉŘOV - KADAŇ**

Část:	Datum:
-------	--------

11/201

SITUACE STAVBY			17/201
		Číslo části:	

KOORDINAČNÍ SITUACE STAVBY

KOORDINAČNÍ STYLACE STAVBY		
KOORDINAČNÍ STYLACE STAVBY	Měřítko:	Počet formátů:

KOORDINACNI SITUACE STAVBY	1 : 1000	9xA

KM 31,090 - 31,750, KM 138,550 - 139,200,	1 : 1000	5X4
	Číslo přílohy:	

VÝHLEDOVÝ STAV 103

DOKUMENT LZE UŽÍVAT POUZE VE SMYSLU PŘÍSLUŠNÉ SMLOUVY O DÍLO. ŽÁDNÁ JEHO ČÁST NEMŮŽE BÝT DLE ZÁKONA č. 121/2000 Sb. KOPIROVÁNA NEBO JINÝM ZPŮSOBEM ROZŠÍŘOVÁNA BEZ SOUHLASU SUDOP PRAHA